

**Paciente tres - Dosis de Charon: x30 mg**

Nombre: [REDACTED]  
Edad: [REDACTED]

Género: [REDACTED]

**Escáner cerebral - paciente bajo los efectos del Charon:**

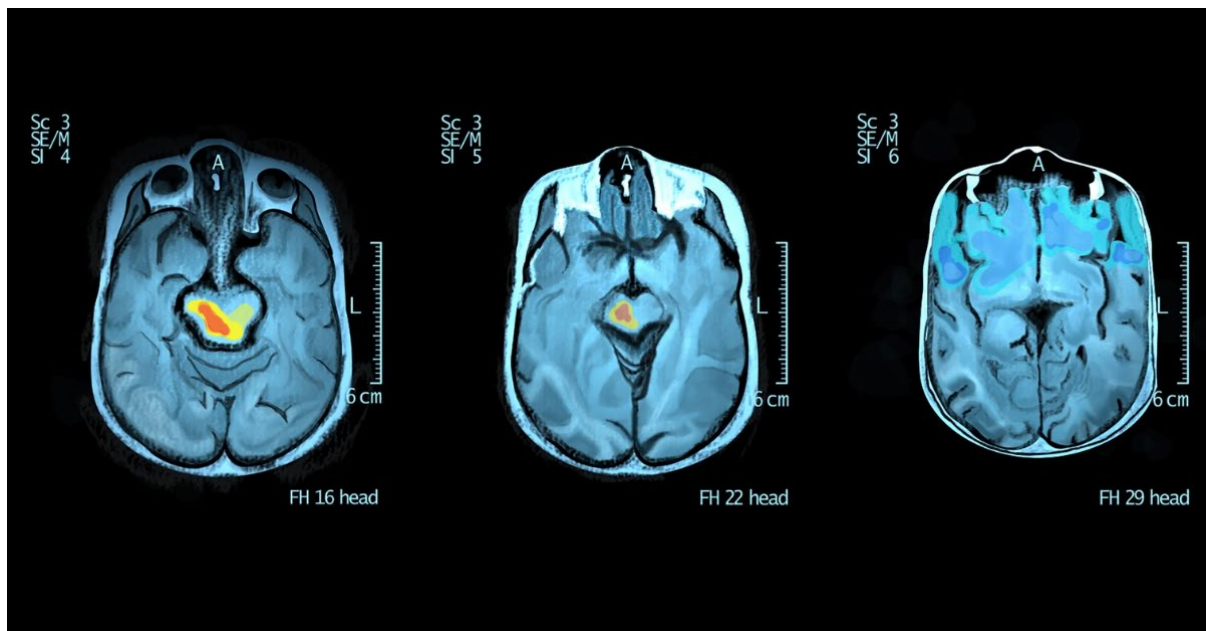

**Encuesta sobre los problemas del Charon:**

¿Ha tenido algún problema con su familia?

No. De hecho, me siento muy orgullosa de mi familia.

¿Ha tenido algún problema con su pareja?

No, ningún problema. Aunque por alguna razón parece que está preocupado por mi.

¿Ha faltado al trabajo o ha perdido su trabajo?

No, es más, tengo un nuevo trabajo. He conseguido empezar a trabajar en un centro de donación de sangre. Es increíble, mis compañeros me cuentan que tenemos el mismo número de donantes que antes pero estamos exportando menos sangre. Supongo que por algún motivo se estará perdiendo...

¿Se siente feliz o triste?

Igual que antes del ensayo.

¿Cuántas horas de sueño ha tenido en la última semana?

Sigo durmiendo unas 9 horas cada noche, aunque ahora también suelo dormir durante el día. La luz del día me resulta algo molesta.

¿Hay algo más que debamos saber?

Sí, ahora me siento con mucha energía. Además, estoy muy emocionado con la cena de mañana por la noche porque saldré con mi pareja.