

Paciente dos - Dosis de Charon:
x20 mg

Nombre: [REDACTED]
Edad: [REDACTED]

Género: [REDACTED]

Escáner cerebral - paciente bajo los efectos del Charon:

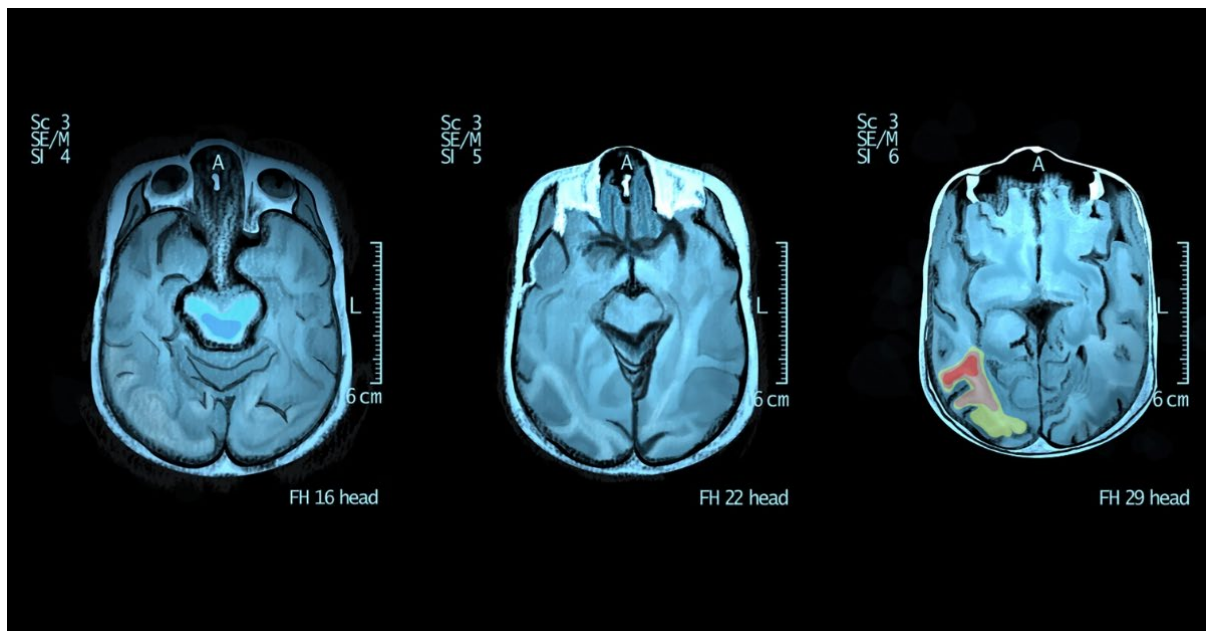

Encuesta sobre los problemas del Charon:

¿Ha tenido algún problema con su familia?

No, todo va bien.

¿Ha tenido algún problema con su pareja?

Nada en particular.

¿Ha faltado al trabajo o ha perdido su trabajo?

No, mantengo mi trabajo y todo continua con normalidad.

¿Se siente feliz o triste?

Los últimos días me he sentido bastante calmado, creo que en general me pongo menos feliz o triste a como lo hacía antes, aunque eso no significa que no tenga ninguna emoción o sentimiento.

¿Cuántas horas de sueño ha tenido en la última semana?

Lo normal, entre 7 - 9 horas por noche.

¿Hay algo más que debamos saber?

En realidad sí. Desde que he empezado con esto veo fantásticamente. Solía usar gafas, pero ya no las necesito y eso es absolutamente genial.