

Paciente cuatro - Dosis de
Charon: x40 mg

Nombre: [REDACTED]
Edad: [REDACTED]

Género: [REDACTED]

Escáner cerebral - paciente bajo los efectos del Charon:

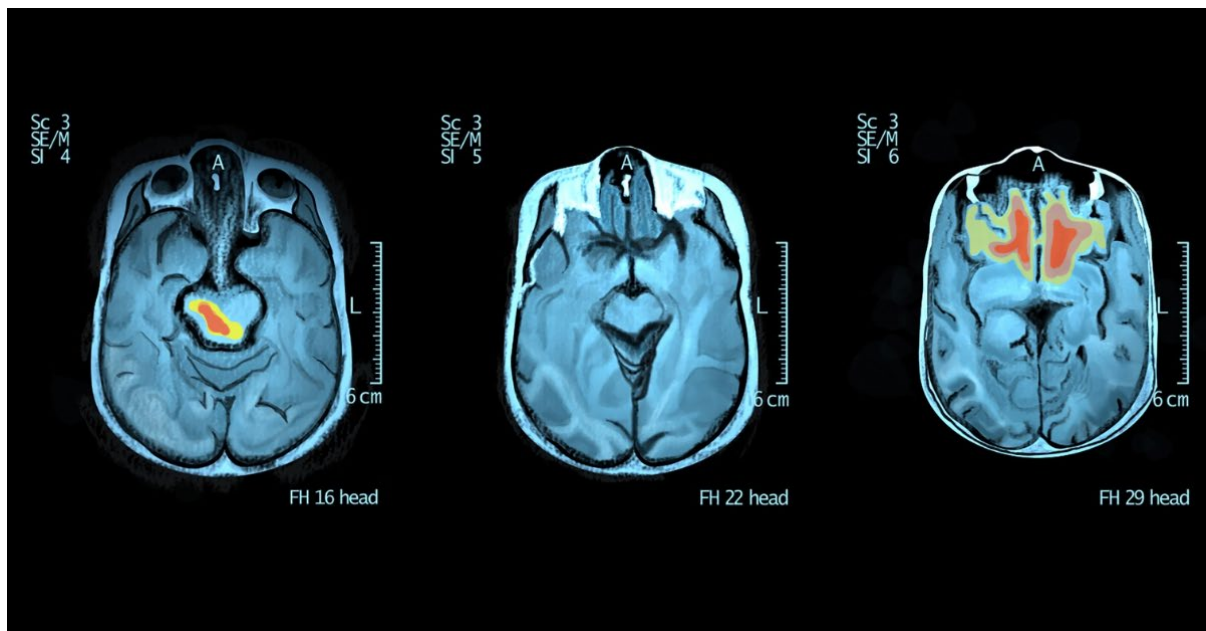

Encuesta sobre los problemas del Charon:

¿Ha tenido algún problema con su familia?

SÍ, LOS ODIO

¿Ha tenido algún problema con su pareja?

Mira, todo iba genial antes de empezar con estas pruebas, pero ahora ya ni lo sé. Esto me hace INCREÍBLEMENTE FELIZ e INCREÍBLEMENTE TRISTE a la vez.

¿Ha faltado al trabajo o ha perdido su trabajo?

Sí, me han despedido. Le he gritado obscenidades a mi jefe mientras intentaba tener relaciones inapropiadas con él.

¿Se siente feliz o triste?

Para ser sincera, ambas. Todo el tiempo.

¿Cuántas horas de sueño ha tenido en la última semana?

Estoy tan nerviosa que me cuesta mucho dormir. Duermo unas 5-6 horas por noche, como mucho.

¿Hay algo más que debemos saber?

Creo que algo va mal respecto a mis emociones y sentimientos.